

maantee@transpordiamet.ee
Transpordiamet

26.03.2026 nr 3

Taotlus ristumiskoha rajamiseks riigiteele

Lepna Ehitus OÜ taotleb ristumiskoha rajamist Rakvere vallas Lepna alevikus Ridaküla tee 3 (66204:002:0052) kinnistule. Maha sõidu tee telg on Ridaküla tee 3 ja Lepna veevõtt kinnistu piir. Teed hakkavad kasutama põllumajandussõidukid (traktorid, kombainid jne.), ca 40-50 ühikut ööpäevas.

Palume väljastada nõuded uue ristumiskoha rajamiseks.

Meie andmetel ei ole kinnistule väljastatud projekteerimistingimusi ega ole koostatud detailplaneeringut.

Lugupidamisega,

/allkirjastatud digitaalselt/

Allar Neeme

Lepna Ehitus OÜ

Juhatuse liige

Väljavõtte kaardiserverist soovitava ristumiskoha asukohaga:

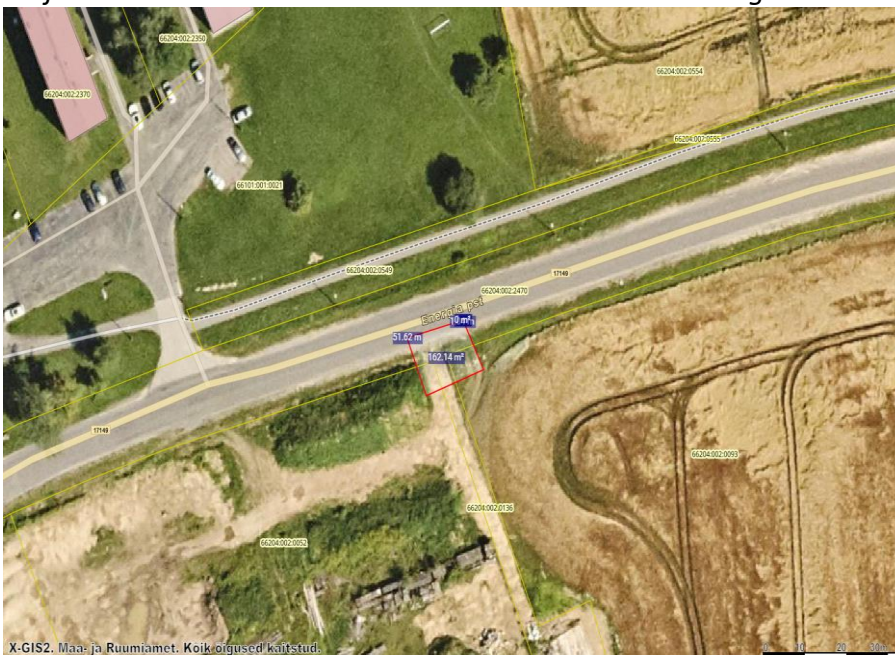

Osäühing Lepna Ehitus
Ridaküla tee 27, 44408 Lepna alevik
Rakvere vald, Lääne-Virumaa

Telefon 685 2448
Mobiil 508 2693
E-post lepnaehitus@gmail.com

Registrikood 10268028
EE211010502002223001 SEB
Kmk EE100463408